Die Struktur des Caritasverbandes für den Kreis Mettmann e. V.

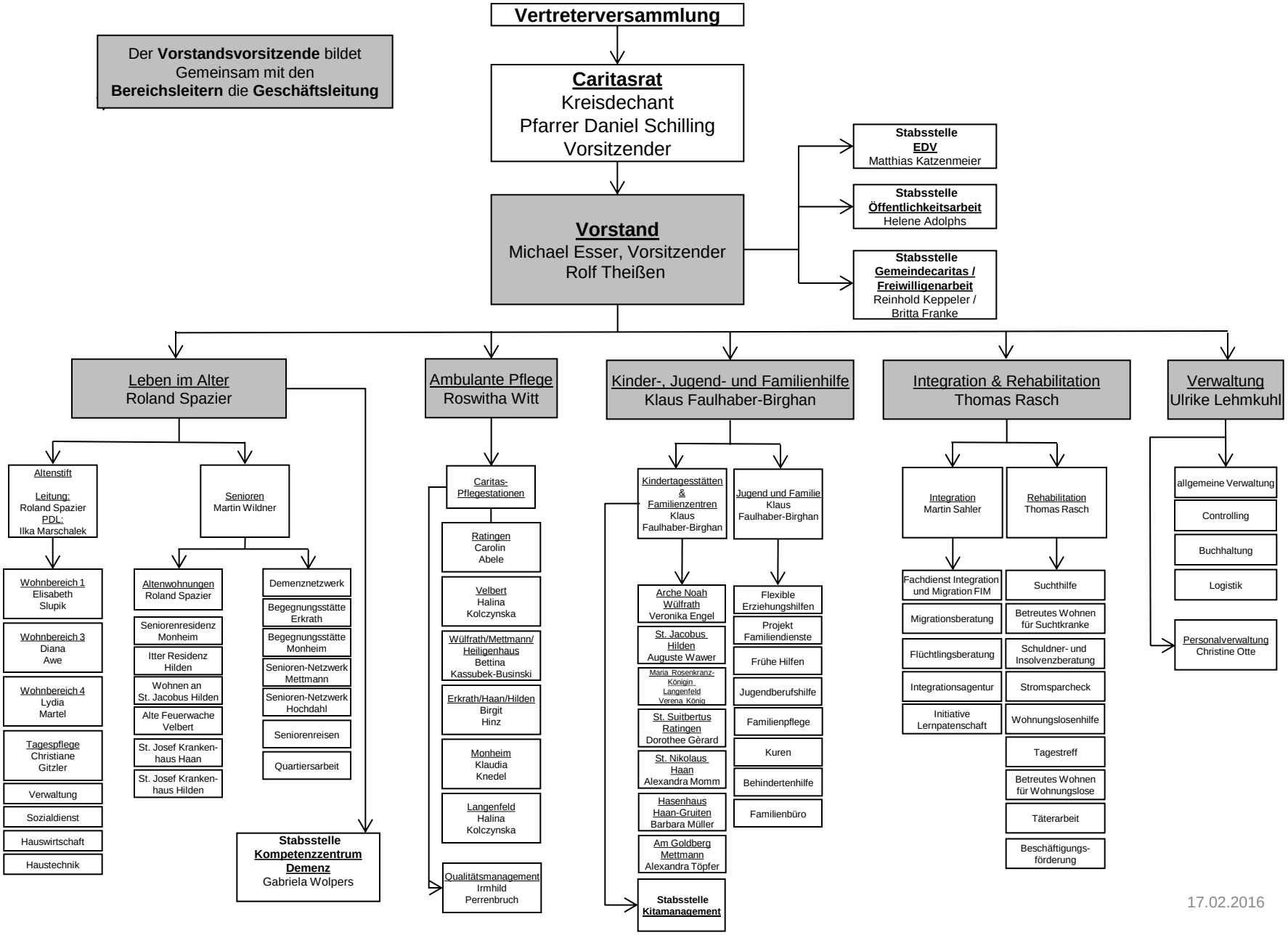

17.02.2016