

Registrierungszeiten



Montags bis Freitags	10:00 – 12:00 Uhr und 14:00 – 16:30 Uhr
Samstag + Sonntag	14:00 – 17:00 Uhr

Wir müssen Sie **bei jedem Besuch registrieren**.

Ihr Besuch ist nach der Registrierung zeitlich nicht begrenzt.

Testzeiten

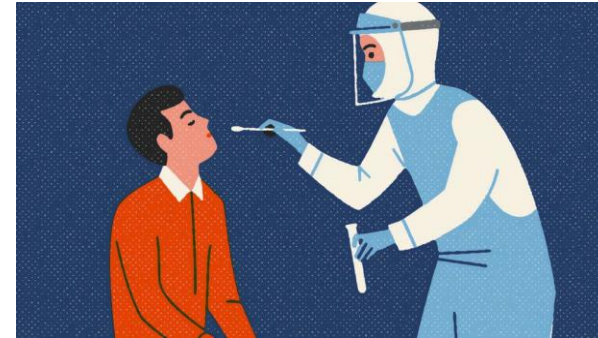

Montag	-	14:00 – 16:00 Uhr
Dienstag	10:00 – 12:00 Uhr	-
Mittwoch	-	14:00 – 16:00 Uhr
Donnerstag	10:00 – 12:00 Uhr	-
Freitag	-	14:00 – 16:00 Uhr
Samstag	-	14:00 – 17:00 Uhr
Sonntag	-	-

Falls Sie vollständig **geimpft** (Vorlage original Impfpass) oder **Genesen** (Genesenennachweis) sind, benötigen Sie **keinen Schnelltest**.

Für nicht geimpfte und nicht Genesene gilt weiterhin:

Der Test darf nicht älter als 48 Stunden sein.