

# Testzeiten NEU ab 01.12.2021

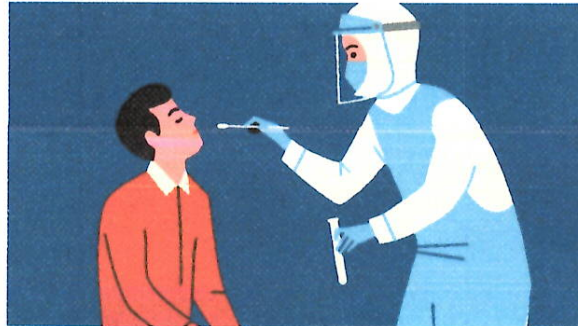

<b>Montag</b>	-	16:00 - 18:00 Uhr
<b>Dienstag</b>	10:00 – 12:00 Uhr	-
<b>Mittwoch</b>	-	16:00 – 18:00 Uhr
<b>Donnerstag</b>	-	16:00 – 18:00 Uhr
<b>Freitag</b>	10:00 – 12:00 Uhr	-
<b>Samstag</b>	-	15:00 – 17:00 Uhr
<b>Sonntag/ Feiertage</b>	-	-

**Es besteht weiterhin ein uneingeschränktes Besuchsrecht. Die Zahl der Besucher\*innen ist nicht beschränkt.**

**Grundsätzlichen Zutritt in die Einrichtung haben nur Besucher\*innen mit einem negativen Test, der nicht älter als 24 Stunden ist – dies gilt auch für Personen, die den vollständigen Impfschutz haben und/oder genesen sind.**

**Besucher\*innen nach Definition der neuen Corona-Einrichtungs-Allgemein-Verordnung sind auch externe Personen wie Therapeut\*innen, Ärzt\*innen, Seelsorger\*innen, ehrenamtlich Tätige und sonstige Dienstleister.**

**Sollten Sie unsere Testzeiten nicht wahrnehmen können, lassen Sie sich Bitte vor Ihrem Besuch in unserer Einrichtung in einem der öffentlichen Test-zentren testen.**

**Der negative Test ist unmittelbar nach dem Zutritt vorzuzeigen.**

**Die lückenlose Registrierung der Besucher\*innen ist nach wie vor erforderlich.**

**Bitte schützen Sie sich, Ihre Angehörigen sowie unsere Bewohner\*innen und Mitarbeiter\*innen und tragen in unserem Haus eine Maske.**